MAPA DO CELÓW PROJEKTOWYCH

SKALA 1:500

województwo: łódzkie
powiat: bełchatowski
gmina: Zelów
obręb: Pożdżenice
działka: 279
KERG: GK.6641.3068.2015
ARKUSZ NR 2

Poziom odniesienia "Kronsztadt 60"
Układ współrzędnych "2000", strefa 6
Uzgodniono w ZUD
Sekcja nr : 6.156.31.07.4
6.156.31.08.3
6.156.31.08.1
Granice według danych ewidencyjnych.
Data opracowania mapy: 19.10.2015r
- - - - - zakres opracowania mapy

Nie badano służebności gruntowych mających wpływ na zagospodarowanie gruntów zlokalizowanych w granicach projektowanej inwestycji.

Nie wyklucza się istnienia urządzeń podziemnych nie zgłoszonych do inwentaryzacji powykonawczej jednostkom wykonawstwa geodezyjnego. Za przewody nie zgłoszone do inwentaryzacji uprzednio wykonawca niniejszej mapy nie ponosi odpowiedzialności.

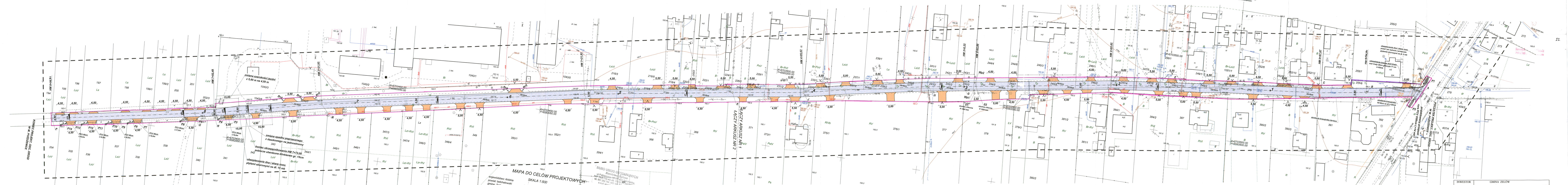
KONIEC PROJEKT. ODC. DROGI W M. POŻDŻENICE
POCZĄTEK PROJEKT. ODC. DROGI W M. POŻDŻENICE
ŁĄCZY ARKUSZ NR 1
ŁĄCZY ARKUSZ NR 2
HM 7+92,49
HM 7+21,93
zmiana szerokości jezdni z 5,60 m na 4,50 m
zmiana spadku poprzecznego z daszkowego na jednostronny
koniec okrawężnikowania HM 7+73,00
pobocze utwrdzone klinkierem gr. 15cm
ubezpieczenie dna i skarp rowu płytami ażurowymi na dł. 15 mb
PCV 40cm L=7,0m
PCV 40cm L=6,0m
X=5703400.00
Y=6582850.00
X=5703500.00
Y=6583200.00
HM 0+56,80
ubezpieczenie dna i skarp rowu przed i po wylocie z przepustu płytamia ażurowymi na dł. 5 mb
odwodnienie liniowe ACO Drain szer kraty 20cm gł koryta 17 cm L=22mb
obniżenie krawężnika hk=8cm na dł L=20mb
projektowany przepust rura PCV O50cm L=14 mb
X=5703600.00
Y=6583600.00
hk=5cm
R=3
R=5
R=7
R=10
P1
P2
P3
P4
P5
P6
P8
P9
P10
P11
P12
P13
P14
4,50
5,00
5,50
5,60
8,00
15,00
2%

MAPA DO CELÓW PROJEKTOWYCH

SKALA 1:500

województwo: łódzkie
powiat: bełchatowski
gmina: Zelów
obręb: Pożdżenice
działka: 279
KERG: GK.6641.3068.2015
ARKUSZ NR 1

Poziom odniesienia "Kronsztadt 60"
Układ współrzędnych "2000", strefa 6
Uzgodniono w ZUD
Sekcja nr : 6.156.31.07.4
6.156.31.08.3
6.156.31.08.1
Granice według danych ewidencyjnych.
Data opracowania mapy: 19.10.2015r
- - - - - zakres opracowania mapy

Nie badano służebności gruntowych mających wpływ na zagospodarowanie gruntów zlokalizowanych w granicach projektowanej inwestycji.

Nie wyklucza się istnienia urządzeń podziemnych nie zgłoszonych do inwentaryzacji powykonawczej jednostkom wykonawstwa geodezyjnego. Za przewody nie zgłoszone do inwentaryzacji geodesyjnej oraz za przewody inwentaryzowane uprzednio wykonawca niniejszej mapy nie ponosi odpowiedzialności.

BIURO USŁUG GEODEZYJNYCH
Stanisław Ogłoza
ul.Pabianicka 15, 97-400 Bełchatów,
NIP 769-110-45-49, REGON 590358339
tel. 601 282 794, 663 182 110, 44 632 20 59
e-mail: stanislaw.ogloza@gmail.com

GEODETA UPRAWNIONY
Stanisław Ogłoza
Uprawnienia nr 15385

OZNACZENIA

▨ - nawierzchnia jezdni - beton asfaltowy
🟧 -zjazdy do posesji - kruszywo dolomitowe

— - linie rozgraniczające teren inwestycji

Potwierdzam zgodność niniejszej mapy z mapą d/c projektowych przyjętą do zasobów PODGiK pod nr. P.1001.2015.3636 z dn. 01.12.2015

inż. BOGDAN PRZYBYCIEN
upr. projektant i kier. bud. w specj.
konstr.-inż. dróg § 5 ust. 1, § 7 i § 13
ust. 1 pkt 3 b
97-400 Bełchatów
os Dolnośląskie 341 m.135, tel. 32-13-1

INWESTOR	GMINA ZELÓW	
OBIEKT	P.T. BUDOWLANY ROZBUDOWA DROGI GMINNEJ W MIEJSCOWOŚCI POŻDŻENICE	NR RYSUNKU 1
Adres	DZ. EWID. NR 279, 899 OBR. POŻDŻENICE GM. ZELÓW	SKALA 1 : 500
PRZEDMIOT	PROJEKT ZAGOSPODAROWANIA TERENU	Data Podpis 08.2016 r
PROJEKTANT	inż. Bogdan Przybycień – uprawn. projekt. Nr UAN – IV – 10220 – 145/81 Specjalność: knstrukcyjno-inż.	
SPRAWDZAJĄCY	mgr inż. WiesławPaźgier– uprawn. projekt. Nr UAN .V.8388(38)89 Specjalność: konstrukcyjno-inż.	

inż. BOGDAN PRZYBYCIEN
upr. projektant i kier. bud. w specj.
konstr.-inż. dróg § 5 ust. 1, § 7 i § 13
ust. 1 pkt 3 b
97-400 Bełchatów
os Dolnośląskie 341 m.135, tel. 32-13-1